

Landschaftsplan Samtgemeinde Nenndorf

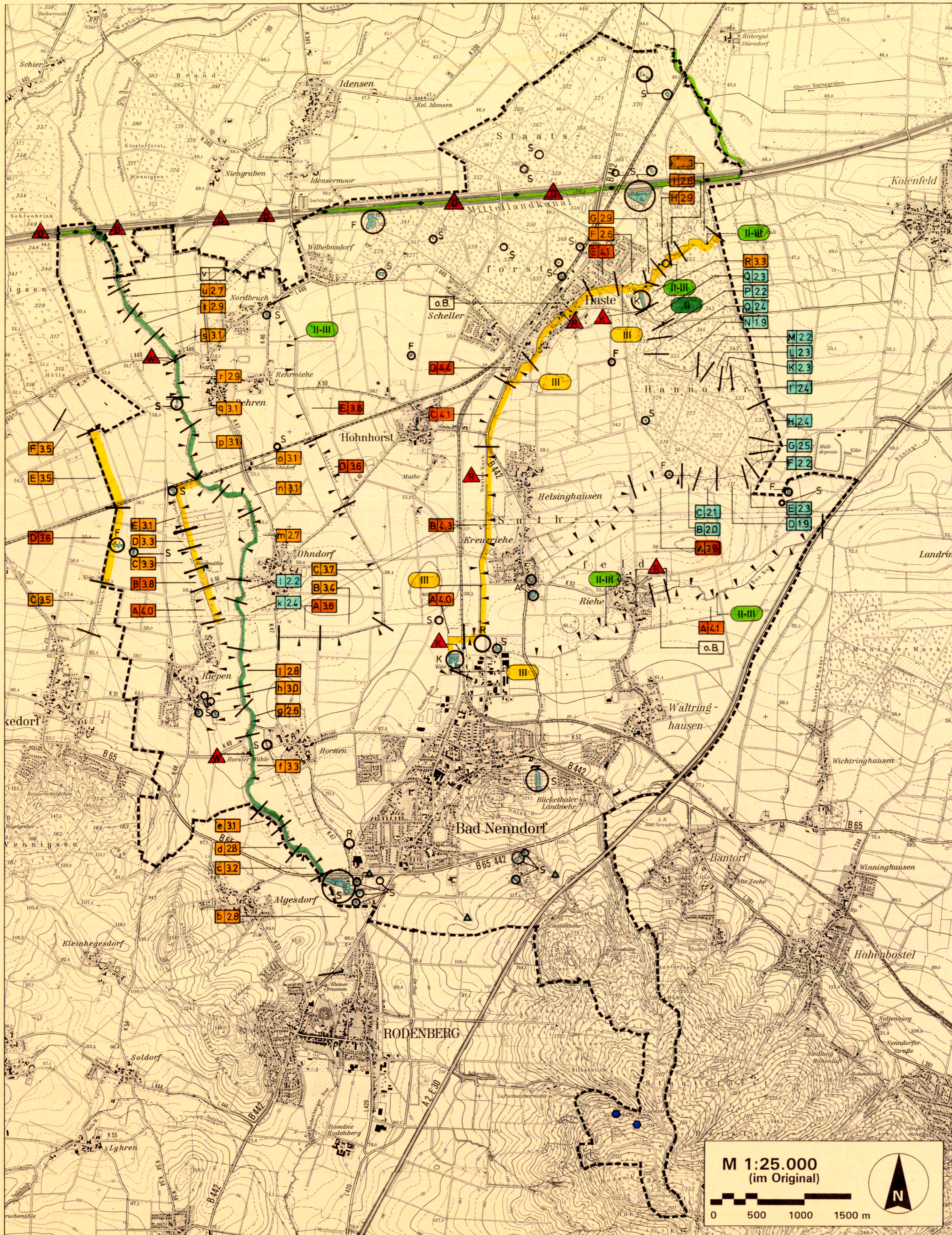

Fließgewässer

Ökologische Bewertung der Gewässer II. Ordnung ^{1) 2)}

| | |
|---------|---|
| A | Bezeichnung der Gewässerabschnitte (A-Z, a-z) |
| 2.2 | Ökologische Bewertung der Gewässerabschnitte (Mittelwert) |
| 1.0-1.5 | naturnah |
| 1.6-2.5 | weitgehend naturnah |
| 2.6-3.5 | bedingt naturnah |
| 3.6-4.5 | naturfern |
| 4.6-5.0 | naturfremd |
| o. B. | ohne Bewertung |

Sonstige Gewässer (ohne Bewertung)

Gewässer I. Ordnung (Mittellandkanal)

Gewässergüte ^{3) 4)}

| | | |
|--|--|-----------------------------------|
| | Güteklasse I: | unbelastet - sehr gering belastet |
| | Güteklasse I-II: | gering belastet |
| | Güteklasse II: | mäßig belastet |
| | Güteklasse II-III: | kritisch belastet |
| | Güteklasse III: | stark verschmutzt |
| | Güteklasse III-IV: | sehr stark verschmutzt |
| | Güteklasse IV: | übermäßig verschmutzt |
| | Gewässergüteklasse nach eigenen Erhebungen (punktuelle Angaben aus 1994) | |

Beeinträchtigungen

- Einleitung aus Kläranlage
- Wehranlage
- Düker (Mittellandkanal)
- Verrohrter Gewässerabschnitt, Durchlaß mit erheblicher Beeinträchtigungintensität
- Schad- und Nährstoffeinträge durch ackerbauliche Nutzung bis an den Gewässerrand

Quellen und Stillgewässer

- Quelle, naturnah
- Quelle, naturfern
- Stillgewässer mit Angaben zur Nutzung:
 A = (ehem.) Abtragungsgewässer (Bodenabbau)
 F = Fischteich
 K = Klärteich
 R = Regenrückhaltebecken
 S = Sonstige Gewässer

Sonstiges

Grenze des Untersuchungsgebietes

Grundlagen

- 1) Brandtner, U. et al. (1990): Allgemeiner Teil zu den Unterhaltungsrahmenplänen im Landkreis Schaumburg (Ökologische Bewertung der Fließgewässer II. Ordnung im Landkreis Schaumburg). - Unveröff. Gutachten, Stadthagen.
- 2) Verordnung über das Verzeichnis der Gewässer zweiter Ordnung in Gebieten der Unterhaltungsverbände, die der oberen Aufsicht der Bezirksregierung Hannover unterstehen vom 26. März 1982, Nds. MBl. S. 336.
- 3) Staatliches Amt für Wasser und Abfall Hildesheim (Bearb., 1994): Gewässergütekarte Landkreis Schaumburg, Stand 1991, Hrsg.: Landkreis Schaumburg.
- 4) Landkreis Hannover (1990): Landschaftsrahmenplan für den Landkreis Hannover. - Beiplan 6 - Gewässer, Stand 1989, Hannover.

Auftraggeber: **Samtgemeinde Nenndorf**

Projekt: **Landschaftsplan**

Plan-Nr.: **6 Schutzgut Wasser → Oberflächengewässer**

Kartengrundlage: Topographische Karte 1:25.000, 3521 (1991), 3522 (1991), 3621 (1991), 3622 (1992), 3721 (1991), 3722 (1992). Vervielfältigt mit Erlaubnis des Herausgebers: Niedersächsisches Landesverwaltungsamt - Landesvermessung - B 5-365/93.

Datum: Mai 1995 Gezeichnet: B. F. Geändert:

Büro für Landschaftsplanung
Georg v. Luckwald
 Landschaftsarchitekt BDLA
 Gut Helsen Nr. 5, 31787 Hameln
 Telefon: 05151/67464, Fax: 61589

